

IMPLANTATIONS

(services & structures)



Siège social
20 rue Santerre
75012 - Paris
Tél. 01 53 33 87 50
Fax 01 43 44 95 33

Direction générale tél. 01 72 63 10 01 (secrétariat)
Direction admin. & financière tél. 01 53 02 94 44 (comptabilité)
Direction ressources humaines tél. 01 53 02 94 45 (secrétariat)
Service communication tél. 01 72 63 10 03 / 04
Service informatique tél. 01 72 63 10 09
80 bis bd de Picpus (12^e)

- 2 Service RSA** 14 r. de Rambervillers (12^e)
tél. 01 53 44 77 00 / fax 01 53 44 77 07
- 3 Foyer Bercy-Pont national** M^o Porte-de-Charenton (12^e)
tél./ fax 01 44 75 06 81
- 4 SIÈGE / Service domiciliations / Service Emploi / CHRS S.A.R.A.H.**
20 r. Santerre (12^e) / tél. 01 53 33 87 50 / fax 01 43 44 95 33
- 5 CHRS Caspotel Tillier** 4 r. Claude-Tillier (12^e)
tél. 01 53 27 39 00 / fax 01 53 27 39 13
- 6 Service Logement (+ résidences sociales)** 9 r. de Rivoli (4^e)
tél. 01 58 28 15 90 / fax 01 42 78 39 70
- 7 Résidence sociale Roi-de-Sicile** 54 r. du Roi-de-Sicile (4^e)
- 8 ESI-La Maison dans la rue** 18 r. de Picpus (12^e)
tél. 01 40 02 09 88 / fax 01 40 02 06 84
- 9 Résidence sociale Picpus** 18 r. de Picpus (12^e)
- 10 Foyer Les Maraîchers** 64 r. des Maraîchers (20^e)
tél. 01 40 24 07 70 / fax 01 40 24 07 46
- 11 Foyer Maison-Blanche** 3 av. J.-Jaurès (93330 Neuilly/M.)
tél. 01 43 01 91 52 / fax 01 43 01 94 21
- 12 CADA / CAFDA** 44 r. Planchat (20^e)
tél. 01 45 49 10 16 / fax 01 45 49 18 08
- * CAFDA** Service d'accompagnement "réfugiés" / "déboutés"
74-80 r. de Buzenval (20^e)
- 13 Foyer Les Vignes** 24 chemin des Vignes (93100 Pantin)
tél./ fax 01 48 32 91 44
- 14 Résidence sociale Simon-Bolivar** 5 av. S.-Bolivar (19^e)
- 15 Résidence sociale Baudelique** 24 r. Baudelique (18^e)
- 16 CHRS Caspotel Cretet** 7 r. Cretet (9^e)
tél. 01 53 20 45 67 / fax 01 53 20 45 66
- 17 Résidence sociale Championnet** 60 r. Championnet (18^e)
tél. 01 42 23 15 75
- 18 CHRS Caspotel Pouchet** 20 r. Pouchet (17^e)
tél. 01 40 25 34 00 / fax 01 40 25 34 38
- 19 Maison d'accueil Églantine** 21 r. Salneuve (17^e)
tél. 01 44 40 40 50 / fax 01 44 40 40 46
- 20 Résidence sociale Aboukir** 4 r. d'Aboukir (2^e)
tél. 01 40 38 41 22
- 21 Foyer Vaugirard** 7 r. du Cotentin (15^e)
tél. 01 45 38 94 96
- 22 Résidence sociale Vincent-Auriol** 70 bd V.-Auriol (13^e)
tél. 01 53 33 87 50 / fax 01 43 44 95 33

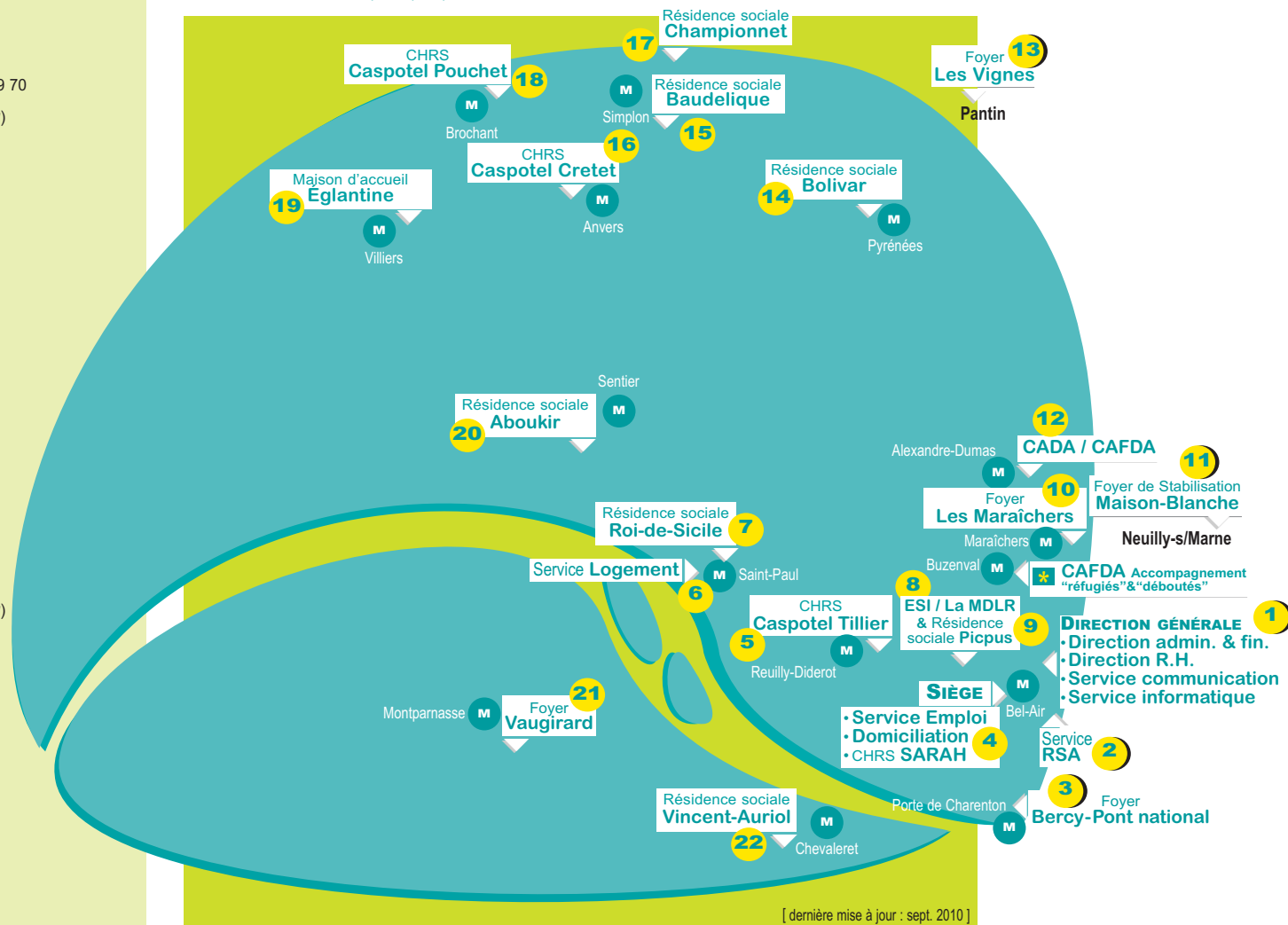

[dernière mise à jour : sept. 2010]